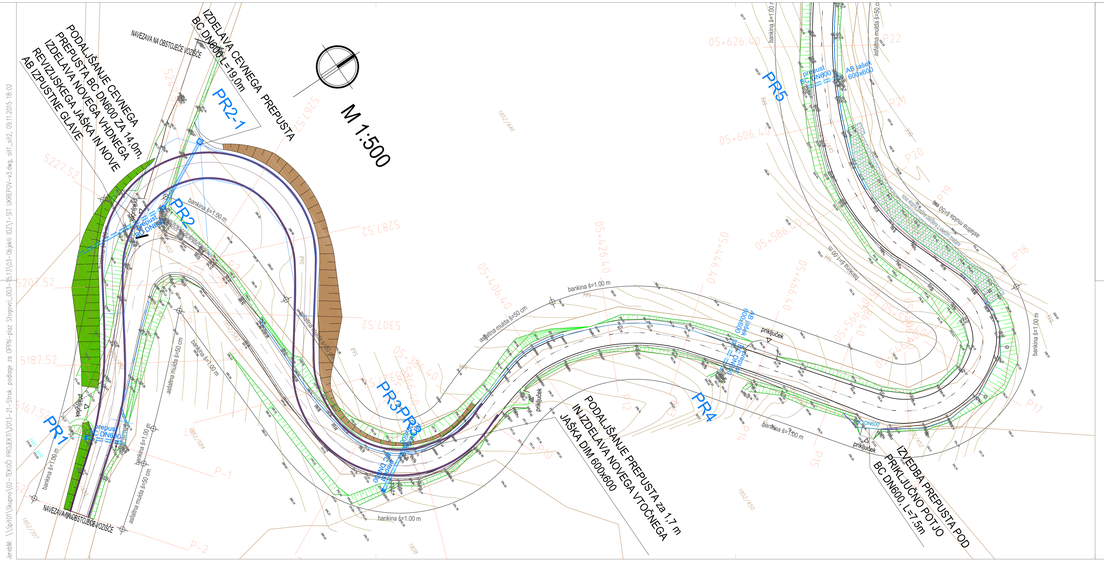

LEGENDA

- NADVIŠANJE OBSTOJEČEGA PODPORNEGA ZIDU
- ZASEK BREŽINE
- DEVIACIJA CESTE
- PR1 OBSTOJEČI PREPUST
- OBMOČJE PLAZU
- OBSTOJEČA MULDA
- OBSTOJEČA DRENAŽNA KANALIZACIJA
- IZVEDBA METEORNE KANALIZACIJE
- IZVEDBA ASFALTNE MULDE ŠIRINE 50cm
- IZVEDBA ASFALTNE MULDE ŠIRINE 60cm
- IZVEDBA ASFALTNE MULDE ŠIRINE 70cm
- IZVEDBA ASFALTNE MULDE ŠIRINE 80cm
- IZVEDBA POLKROŽNE BETONSKE KANALETE R=17cm
- IZVEDBA TRAPEZNE BETONSKE KANALETE B=30cm
- IZVEDBA TRAPEZNE BETONSKE KANALETE B=40cm
- RAZŠIRITEV OBSTOJEČE ASFALTNE MULDE NA ŠIRINO 60cm
- RAZŠIRITEV OBSTOJEČE ASFALTNE MULDE NA ŠIRINO 70cm
- RAZŠIRITEV OBSTOJEČE ASFALTNE MULDE NA ŠIRINO 80cm
- IZVEDBA AB KANALETE B=40, H=19, m=0,4

Sprememba:	Opis spremembe:	Datum:	Podpis:

Investitor:
REPUBLIKA SLOVENIJA
Ministrstvo za infrastrukturo in prostor
Direkcija RS za ceste
Tržaška 19, Ljubljana

Lokacija: Stogovci

Projekt:
Idejelova strokovnih podlag za OPPN za izgradnjo s plazom podkodovane drtjone ceste R3-609/2117 Kjdočina – Predmeja na območju plazu Stogovce
IDEJNA ZASNOVA OBJEKTOV

Projektant:
SPIT
GRADBENI INŽENIRING d.o.o.
Vojkova 19, Sokan
IDENT. ŠT.: IZS – 0893

Vsebina / Naslov risbe:
SITUACIJA CESTIŠČA S PRIKAZOM PREDVIDENIH UKREPOV
ODSEK OD P1 DO P22

	Ime in Priimek:	id. št.	podpis/datum:
odg.vodja projekta (DWP)	mag. Miran Lozej univ.dipl.inž.grad.	G-0378	
odg.projektant	Igor Sopundžič univ.dipl.inž.grad.	G-1866	
obdelal	Metka Jereb univ.dipl.inž.grad.		

Vrsta načrta: 3/2 NAČRT GRADBENIK KONSTRUKCIJ IN DRUGI GRADBENI NAČRTI

Faza projekta:	Merilo:	Datum:
IDZ	1:500	DECEMBER 2013
Št. projekta: 003–15/13	Št. načrta: 003–15/13–0	List: 2

Št. odseka:	arhivska št.:	faza/objekt:	šifra risbe:
2117	---.---.---/--.---	000.2261	G.202

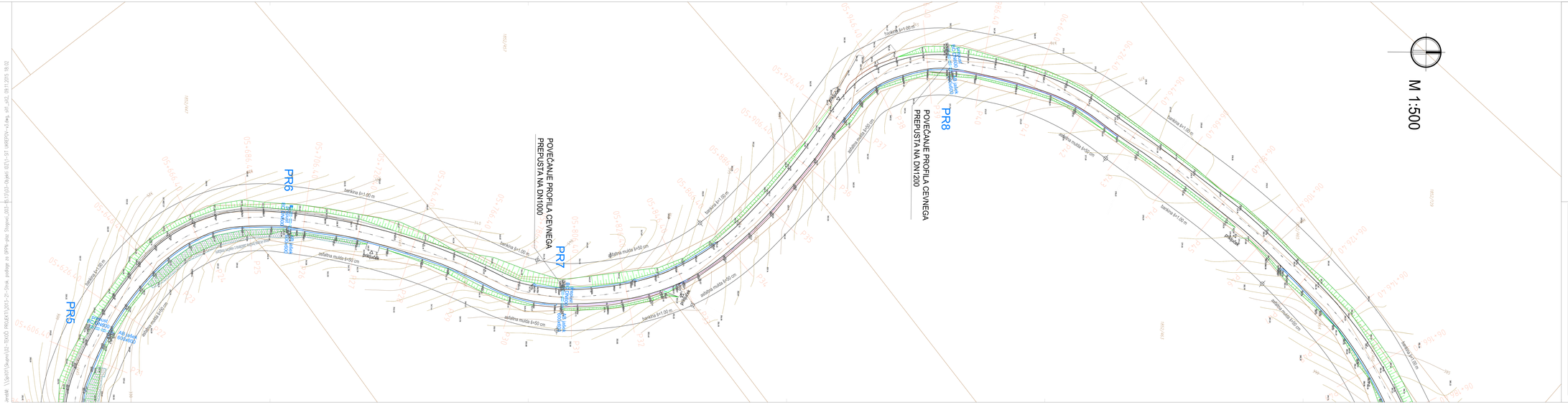

LEGENDA

- NADVIŠANJE OBSTOJEČEGA PODPORNEGA ZIDU
- ZASEK BREŽINE
- DEVIACIJA CESTE
- PR1 OBSTOJEČI PREPUST
- OBMOČJE PLAZU
- OBSTOJEČA MULDA
- OBSTOJEČA DRENAŽNA KANALIZACIJA
- IZVEDBA METEORNE KANALIZACIJE
- IZVEDBA ASFALTNE MULDE ŠIRINE 50cm
- IZVEDBA ASFALTNE MULDE ŠIRINE 60cm
- IZVEDBA ASFALTNE MULDE ŠIRINE 70cm
- IZVEDBA ASFALTNE MULDE ŠIRINE 80cm
- IZVEDBA POLKROŽNE BETONSKE KANALETE R=17cm
- IZVEDBA TRAPEZNE BETONSKE KANALETE B=30cm
- IZVEDBA TRAPEZNE BETONSKE KANALETE B=40cm
- RAZŠIRITEV OBSTOJEČE ASFALTNE MULDE NA ŠIRINO 60cm
- RAZŠIRITEV OBSTOJEČE ASFALTNE MULDE NA ŠIRINO 70cm
- RAZŠIRITEV OBSTOJEČE ASFALTNE MULDE NA ŠIRINO 80cm
- IZVEDBA AB KANALETE B=40, H=19, m=0,4

Sprememba:	Opis spremembe:	Datum:	Podpis:

Investitor:
REPUBLIKA SLOVENIJA
Ministrstvo za infrastrukturo in prostor
Direkcija RS za ceste
Tržaška 19, Ljubljana

Lokacija: Stogovci

Projekt:
Idejelova strokovnih podlag za OPPN za izgradnjo s plazom podkodovane drtjone ceste R3-609/2117 Kjdočina – Predmeja na območju plazu Stogovce
IDEJNA ZASNOVA OBJEKTOV

Projektant:
SPIT
GRADBENI INŽENIRING d.o.o.
Vojkova 19, Sokan
IDENT. ŠT.: IZS – 0893

Vsebina / Naslov risbe:
SITUACIJA CESTIŠČA S PRIKAZOM PREDVIDENIH UKREPOV
ODSEK OD P21 DO P49

	Ime in Priimek:	id. št.	podpis/datum:
odg.vodja projekta (DWP)	mag. Miran Lozej univ.dipl.inž.grad.	G-0378	
odg.projektant	Igor Sopundžič univ.dipl.inž.grad.	G-1866	
obdelal	Metka Jereb univ.dipl.inž.grad.		

Vrsta načrta: 3/2 NAČRT GRADBENIK KONSTRUKCIJ IN DRUGI GRADBENI NAČRTI

Faza projekta:	Merilo:	Datum:
IDZ	1:500	DECEMBER 2013
Št. projekta: 003–15/13	Št. načrta: 003–15/13–0	List: 3

Št. odseka:	arhivska št.:	faza/objekt:	šifra risbe:
2117	---.---.---/--.---	000.2261	G.202